県営住宅　令和５年１月随時募集（先着受付）

加須南大桑住宅
3LDK

- 花崎駅まで徒歩約 **8 分と駅近**
- 70 ㎡の**広い間取り** 3LDK、収納もたっぷり
- **日当たり良好**
- 幼稚園や小学校など**教育施設が近い**
- **ｼｮｯﾋﾟﾝｸﾞﾓｰﾙ**も車で約 **10 分**程度と**便利**

家賃（参考）

３１，２００円～

※お客様の収入月額により算定

駐車場**月額４，１９０円/台**

※保証金要（別途３か月分相当）

室内 360 度画像

専有面積

70.83 ㎡

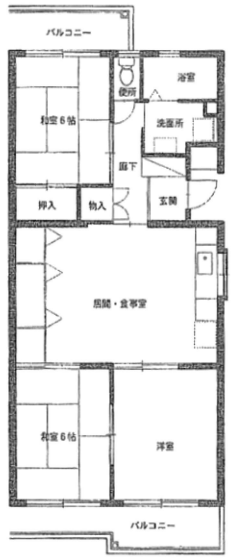

●物件概要●

所在地：加須市南大桑 690-3
構　造：ＲＣ造　４階建
規　模：１棟　32 戸
築　年：平成４年
設　備：プロパンガス・浄化槽
　　エレベーター無し
共益費（自治会費）：別途有
敷　金：２か月分
入居日：令和５年　３月 23 日以降

●申込み資格●

- 埼玉県内に在住・在勤
- ２人以上の世帯
- 収入が一定以下
- その他申込み資格あり。

詳細は QR ｺｰﾄﾞ

●加須市の魅力●

- 都心から電車で１時間余り、東北自動車道 IC もあり
  都心へのアクセス良好、快適な交通環境
- 都会の喧騒から離れ、**自然豊かなまち**
- シニア、子育て、どの世帯にとっても**住みやすい環境**
  保育所、学童保育の**待機ゼロ**（R4.4.1 時点）
  中学校３年生まで**医療費無料化**
  介護・高齢化対応度ランキング**県内１位**

かぞくる　加須　検索

●ライフインフォメーション●

花崎駅・・・・・・・・徒歩８分（約 700m）
花崎保育園・・・・・・徒歩 11 分（約 900m）
市立大桑幼稚園・・・・徒歩８分（約 600m）
加須市立大桑小学校・・徒歩８分（約 600m）
加須市立平成中学校・・徒歩 14 分（約 1.1 km）
カスミストア（スーパー）車４分（約 1.2Km）
ビバモール加須・・・・車８分（約 3.2 km）
ドン・キホーテ・・・・車５分（約 2Km）
加須 IC・・・・・・・・・・・車７分（約 2.9km）
済生会加須病院・・・・車 13 分（約 4.7Km）

埼玉県住宅供給公社
熊　谷　支　所　http://www.saijk.or.jp/
〒360-0826　熊谷市赤城町 1-147-2
TEL048-524-7963　FAX048-524-9769
営業時間：年末年始（12/29～1/3）を除く平日　8：30～17：15

■情報公開日：令和５年１月　日